సోమవారం 7 ఏప్రిల్ 2025

తెలంగాణ గీతం

తెలుగు దినపత్రిక

సంపుటి : 01 • సంచిక : 71 • పేజీలు : 4 • వెల రూ. 4/-

రంగారెడ్డి, నల్గొండ,ఖమ్మం, మెదక్, యాదాద్రిభువనగిరి,సూర్యాపేట,వరంగల్, నాగర్ కర్నూల్, హైదరాబాద్,వికారాబాద్, మహబూబ్నగర్, జనగాం, ములుగు,

విలేకరులు కావలెను

రిపోర్టర్లు కావలెను తెలంగాణలో తెలంగాణ గీతం తెలుగు దినపత్రిక కోసం జిల్లా స్టాఫ్ రిపోర్టర్లు మరియు నియోజకవర్గ మరియు మండలాల వారీగా రిపోర్టర్స్ కావలెను సంప్రదించవలసిన ఫోన్ నెంబర్ 8985188834

లబ్ధిదారులతో సీఎం రేవంత్ సహపంక్తి భోజనం

- సన్నబియ్యం లబ్ధిదారుల కుటుంబంతో కలిసి సహపంక్తి భోజనం చేశారు సీఎం రేవంత్ రెడ్డి.
- 200 యూనిట్స్ ఉచిత కరెంట్, రూ. 500 గ్యాస్ సిలిండర్ పథకాలు అందుతున్నాయని ఆరా తీశారు సీఎం రేవంత్.
- భూరం శ్రీనివాసరావు అనే లబ్ధిదారుడి ఇంటికి వెళ్లి వారి కుటుంబసభ్యులతో కలిసి ఆయన భోజనం చేశారు
- ముందుగా రేవంత్ రెడ్డికి స్థానిక మహిళలు మంగళహారతులు ఇచ్చి ఇంట్లోకి ఆహ్వానించారు.

భద్రాద్రి కొత్తగూడెం జిల్లా

జిల్లాలోని సారపాకలో సన్నబియ్యం లబ్ధిదారుల కుటుంబంతో కలిసి సహపంక్తి భోజనం చేశారు సీఎం రేవంత్ రెడ్డి. సన్నబియ్యం పథకాన్ని అమలు చేస్తున్న నేపథ్యంలో పలు కుటుంబాలతో కలిసి కాంగ్రెస్ ప్రభుత్వంలోని నేతలు సహపంక్తి భోజనాలు చేస్తున్నారు. దీనిలో భాగంగా సారపాకలో రేవంత్ రెడ్డి సహపంక్తి భోజనంలో పాల్గొన్నారు. లబ్ధిదారుడి కుటుంబం యోగక్షేమాలు అడిగి తెలుసుకున్నారు. సన్నబియ్యం ఎలా ఉన్నాయంటూ కుటుంబ సభ్యురాలు తులసమ్మను ఆరా తీశారు సీఎం. దొడ్డు బియ్యం పంపిణీ చేసినప్పుడు అసలు తీసుకునేందుకు ఆసక్తి చూపేవాళ్లం కాదని సీఎం రేవంత్ కు చెప్పిన తులసమ్మ.. ఇప్పుడు సన్నబియ్యం ఇవ్వడంతో కుటుంబానికి ఉపయోగంగా ఉంటుందని సంతోషం వ్యక్తం చేసింది. 200 యూనిట్స్ ఉచిత కరెంట్, రూ. 500 గ్యాస్ సిలిండర్ పథకాలు అందుతున్నాయని ఆరా తీశారు సీఎం రేవంత్. తమకు ఉచిత బస్సు ప్రయాణం ఎంతో సంతోషకరంగా ఉందని తులసమ్మ - మిగతా3లో

బ్రిజేష్ ట్రిబ్యునల్ ఎదుట స్వయంగా హాజరవుతా

- గోదావరి, కృష్ణా జలాల వివాదంపై ఈనెల 15నుంచి విచారణ జరపనున్న నేపథ్యంలో న్యాయ బృందానికి పూర్తి సహకారం అందిస్తాం
- కృష్ణా జలాలను రెండు రాష్ట్రాలకు పంపిణీ చేయడంపై బ్రిజేష్‌కుమార్ ట్రిబ్యునల్ గత నెలలో మూడు రోజుల పాటు విచారణ జరిపిన సంగతి తెలిసిందే.
- జల వివాదాలపై మంత్రి ఉత్తమ్‌కుమార్‌రెడ్డి కీలక సమీక్ష

హైదరాబాద్

జల వివాదాలపై మంత్రి ఉత్తమ్‌కుమార్‌రెడ్డి కీలక సమీక్ష నిర్వహించారు. ఇరిగేషన్ అధికారులు, సీనియర్ లాయర్లతో ఆయన చర్చించారు. గోదావరి, కృష్ణా జలాల వివాదంపై ఈనెల 15నుంచి విచారణ జరపనున్న నేపథ్యంలో న్యాయ బృందానికి పూర్తి సహకారం అందిస్తామని మంత్రి ఉత్తమ్ తెలిపారు. బ్రిజేష్ ట్రిబ్యునల్ ఎదుట స్వయంగా హాజరవుతానని ఆయన చెప్పారు. కృష్ణా జలాలను రెండు రాష్ట్రాలకు పంపిణీ చేయడంపై బ్రిజేష్‌కుమార్ ట్రిబ్యునల్ గత నెలలో మూడు రోజుల పాటు విచారణ - మిగతా3లో

బీజేపీ బిఆర్ఎస్ లోపాయికారీ ఒప్పందం

- బండి సంజయ్‌కు టీపీసీసీ స్ట్రాంగ్ కౌంటర్
- దమ్ముంటే బీసీల 42 శాతం రిజర్వేషన్లను 9 వ షెడ్యూల్లో చేర్చేలా చట్టబద్ధత కోసం ప్రధానిని ఒప్పించే దమ్ముందా?
- మహేష్ కుమార్ గౌడ్ పత్రికా ప్రకటన విడుదల
- రాష్ట్ర అధ్యక్షుడిగా ఢిల్లీ పెద్దలకు గులాం గిరి చేసిన పనులు మర్చిపోయావా బండి సంజయ్.
- కాంగ్రెస్ పార్టీ అనేది జాతీయ పార్టీ. ఏదైనా సమిష్టి నిర్ణయాలు ఉంటాయి
- అసెంబ్లీ పార్లమెంట్ ఎమ్మెల్సీ ఎన్నికల వలె స్థానిక సంస్థలు ఎమ్మెల్సీ ఎన్నికల్లోనూ బీజేపీ బిఆర్ఎస్ లోపాయికారీ ఒప్పందం
- ఒంటరిగా పోటీ చేసే దమ్ము లేకనే రహస్య మిత్రులు బిఆర్ఎస్ తో చీకటి ఒప్పందం.

హైదరాబాద్

కేంద్ర మంత్రి, ఎంపీ బండి సంజయ్ కు టీపీసీసీ స్ట్రాంగ్ కౌంటరిచ్చింది. నోటికొచ్చింది మాట్లాడితే ఊరుకునే ప్రసక్తే లేదని, బండి సంజయ్ ఖబర్దార్ అంటూ హెచ్చరించారు టీపీసీసీ అధ్యక్షుడు మహేష్ కుమార్ గౌడ్ ఈ మేరకు మహేష్ కుమార్ గౌడ్ పత్రికా ప్రకటన విడుదల చేశారు.‘ దమ్ముంటే బీసీల 42 శాతం రిజర్వేషన్లను 9 వ షెడ్యూల్లో చేర్చేలా చట్టబద్ధత కోసం ప్రధానిని ఒప్పించే దమ్ముందా? ఢిల్లీ పెద్దలకు భయపడే తెలంగాణ బిజెపి నేతలు బీసీల ధర్నాకు మోహం చాటేశారు. రాష్ట్ర అధ్యక్షుడిగా ఢిల్లీ పెద్దలకు గులాం గిరి చేసిన పనులు మర్చిపోయావా బండి సంజయ్. రాష్ట్ర అధ్యక్షుడిగా కేంద్ర మంత్రి చెప్పులు మోసిన చరిత్ర నీది నోటికొచ్చింది - మిగతా3లో

కార్యకర్తలే మా పార్టీకి వెన్నెముక

- బీజేపీ వ్యవస్థాపక దినోత్సవంలో ప్రధాని
- దేశ పురోగతికి, 'వికసిత్ భారత్' స్వప్నాన్ని సాకారం చేసుకునేందుకు మా నిబద్ధతను పునరుద్ఘాటిస్తున్నాం
- దేశ ప్రజలు తమ పార్టీ సుపరిపాలన అజెండాను చూస్తున్నారు
- ఇటీవలి సంవత్సరాల్లో మేం సాధించిన విజయాల్లో ఇది ప్రతిబింబిస్తోంది
- లోక్‌సభ, అసెంబ్లీలు, స్థానిక సంస్థల ఎన్నికల్లో ఎన్నో విజయాలు సాధించాం

మా పోరాటం ఇంకా ముగియలేదు

- కంచ గచ్చిబౌలి భూములపై కేటీఆర్ బహిరంగ లేఖ
- హైదరాబాద్ సెంట్రల్ యూనివర్సిటీ విద్యార్థులు 400 ఎకరాల కంచె గచ్చిబౌలి అడవిని కాపాడేందుకు నిస్వార్థంగా, ఉదాత్తమైన లక్ష్యాలతో చేపట్టిన ఆందోళన అద్భుతం
- పర్యావరణం కోసం విద్యార్థులు చేస్తున్న పోరాటానికి కలిసి వచ్చిన ప్రతి ఒక్కరికీ కేటీఆర్ ఈ సందర్భంగా ధన్యవాదాలు
- వందల రకాల జంతుజాలం, వృక్షజాతులతో ఉన్న ప్రాంతాన్ని కాపాడేందుకు, భవిష్యత్ తరాలకు అందించేందుకు విద్యార్థులు చేసిన పోరాటానికి దేశంలోని వివిధ రంగాల ప్రముఖులు కలిసి రావడం దీనికి నిదర్శనం

హైదరాబాద్

భవిష్యత్ తరాల కోసం హైదరాబాద్ సెంట్రల్ యూనివర్సిటీ విద్యార్థులు చేసిన అద్భుతమైన పోరాటంపై కాంగ్రెస్ ప్రభుత్వం అపవాదులు వేస్తూ, బెదిరింపులకు దిగుతున్న సందర్భంలో బీఆర్ఎస్ వర్కింగ్ ప్రెసిడెంట్ కేటీఆర్ విద్యార్థులకు, పర్యావరణ కార్యకర్తలకు, ప్రజలకు బహిరంగ లేఖ రాశారు. హైదరాబాద్ సెంట్రల్ యూనివర్సిటీ విద్యార్థులు - మిగతా3లో

కొందరు ఎప్పుడూ ఏడుస్తూనే ఉంటారు..

- స్టాలిన్‌కు మోదీ కౌంటర్
- కేంద్ర ప్రభుత్వం తమిళనాడుకు భారీగా నిధులు కేటాయిస్తోంది
- గతంతో పోలిస్తే మూడు రెట్లు ఎక్కువ నిధులు ఇచ్చాం
- రైల్వే ప్రాజెక్టులకు నిధులు గణనీయంగా పెంచాం”
- “తమిళనాడు అభివృద్ధికి కేంద్రం కట్టుబడి ఉంది

సీపీఎం ప్రధాన కార్యదర్శిగా ఎంఏ బేబీ

- ఎంఏ బేబీ పేరును పార్టీ కోఆర్డినేటర్ ప్రకాష్ కారత్ ప్రతిపాదించారు
- గత ఏడాది సెప్టెంబర్‌లో సీతారాం ఏచూరి మృతి అనంతరం ఆ పదవి ఖాళీగా ఉంది.
- నూతన ప్రధాన కార్యదర్శిగా కేరళ విద్యాశాఖ మాజీ మంత్రి ఎంఏ బేబీ ఎన్నిక
- మైనారిటీ కమ్యూనిటీ నుంచి సీపీఎం ప్రధాన కార్యదర్శిగా ఎన్నికైన తొలి నేత బేబీనే కావడం విశేషం.

యూకే డాక్టర్‌నని చెప్పి.. ఏడుగురి ప్రాణాలు తీశాడు..!

భోపాల్: యూకే రిటర్న్డ్ డాక్టర్ పేరుతో ఓ వ్యక్తి ఆడిన నాటకం.. ఏడుగురి ప్రాణాలు తీసింది. కార్డియాలజీ స్పెషలిస్టునని 'ఫేక్ సర్టిఫికెట్లు సృష్టించి మధ్యప్రదేశ్ లోని దామోహ్ జిల్లాలో ఒక ఆస్పత్రిలో జాయినయ్యాడు. ఇక అంతే స్పెషలిస్టు కదా అని .. మేజర్ ఆపరేషన్లను అతనికే అప్పగించింది ఆ ఆస్పత్రి యాజమాన్యం. అంతే అతను ఆపరేషన్లు చేసిన వారిలో ఏడుగురు ప్రాణాలు కోల్పోవడంతో అసలు విషయం బయటపడింది. అతను యూకే డాక్టర్ కాదని, కార్డియాలజిస్ట్ అంతకన్నా కాదనే విషయం వెలుగుచూసింది. దీనిపై జాతీయ మానవ హక్కుల సంఘంగా తీవ్రంగా స్పందించింది. డాక్టర్ ఎన్ జాన్ కెన్ పేరుతో ఓ ప్రైవేటు ఆస్పత్రిలో జాయిన్ అయ్యాడు ఓ డాక్టర్. యూకేకు చెందిన కార్డియలాజిస్ట్ నని, దానికి సంబంధించిన డాక్యుమెంట్లన్నీ చూపించడంతో అతన్ని డాక్టర్ గా అపాయింట్ చేసుకున్నారు. ఇక అంతే వరుస పెట్టి ఆపరేషన్లు చేసేస్తున్నాడు. హార్ట్ కు సంబంధించిన ప్రాబ్లమ్ అయితే ఇక ఆపరేషన్ అంటున్నాడు. ఆ ఆస్పత్రికి ప్రధాన మంత్రి ఆయుష్మాన్ భవా స్కీమ్ కు కూడా ఉండటంతో పేషెంట్లు కూడా ఆపరేషన్ కు సరే అంటున్నారు. ఇలా 15 ఆపరేషన్లు చేయగా, 7 గురు చనిపోయారు. దాంతో దీనిపై ఆరా తీయగా అతను ఫేక్ డాకర్ట్ అనే విషయం తెలిసింది. ఈ విషయాన్ని దామోహ్ చైల్డ్ వెల్ఫే కమిటీ అధ్యక్షుడు దీపక్ తివారీ వెలుగులోకి తేవడంతో ఆ డాక్టర్ అసలు కథ

బయటపడింది. ఒక నెలలోనే అతను చూసిన ఏడుగురు మృతి చెందడంతో పెద్ద ఎత్తున కలకలం రేగింది.

ఫేక్ డాక్టర్ పై విచారణకు ఆదేశించాం

ఒక డాక్టర్ గా ఆస్పత్రిలో జాయిన్ అయి ఏడుగురు ప్రాణాలు పోవడానికి కారణమైన సదరు ఫేక్ డాక్టర్ పై విచారణ జరుగుతోందని జాతీయ మానవ హక్కుల సంఘం స్పష్టం చేసింది. ఈ మేరకు తమకు ఫిర్యాదు అందిందని, ఏడుగురి ప్రాణాలు పోవడానికి కారణమైన డాక్టర్ వ్యవహారం మా దృష్టికి వచ్చింది. ప్రధానమంత్రి ఆయుష్మాన్ భవా స్కీమ్ కింద ఆపరేషన్ చేసి ఆ నిధుల్ని కూడా దుర్వినియోగం చేశాడు' అని ఎన్ హెచ్ ఆర్సీ సభ్యుడు ప్రియాంక్ కనూన్ గో పేర్కొన్నారు.

సీపీఎం ప్రధాన కార్యదర్శిగా ఎంఏ బేబీ

మదురై: సీపీఎం నూతన ప్రధాన కార్యదర్శిగా కేరళ విద్యాశాఖ మాజీ మంత్రి ఎంఏ బేబీ ఎన్నికయ్యారు. మూడేళ్లకు ఒకసారి జరిగే సీపీఎం మహాసభలు తమిళనాడులోని మదురైలో ఆదివారంతో ముగిసాయి. ఈ సందర్భంగా ఆయనను పార్టీ కొత్త కార్యదర్శిగా ఎన్నుకున్నారు. ఎంఏ బేబీ పేరును పార్టీ కోఆర్డినేటర్ ప్రకాష్ కారత్ ప్రతిపాదించారు. గత ఏడాది సెప్టెంబర్‌లో సీతారాం ఏచూరి మృతి అనంతరం ఆ పదవి ఖాళీగా ఉంది. తాత్కాలికంగా కారత్ ఆ పదవిని నిర్వహిస్తూ వచ్చారు. మైనారిటీ కమ్యూనిటీ నుంచి సీపీఎం ప్రధాన కార్యదర్శిగా ఎన్నికైన తొలి నేత బేబీనే కావడం విశేషం. కొల్లాం జిల్లా ప్రక్కులాంలో జన్మించిన బీఏ బేబీ (70) కేరళ స్టూడెంట్స్ ఫెడరేషన్ ఆఫ్ ఇండియా (ఎస్ఎఫ్ఐ)తో ప్రారంభించి ఆ తర్వాత జాతీయ అధ్యక్షుడు అయ్యారు. ఆ తర్వాత పార్టీ యూత్ వింగ్ డీవైఎఫ్ఐలో పనిచేశారు. 1986 నుంచి 1998 వరకూ సీపీఎం రాజ్యసభ సభ్యుడిగా ఆయన సేవలందించారు. ఎమర్జెన్సీ కాలంలో విద్యార్థులను, యువతను సమీకరించి జైలుశిక్ష కూడా అనుభవించారు. 2006లో కేరళలోని కుందర నుంచి తొలిసారి ఎన్నికల్లో పోటీ చేసి గెలుపొందారు. 2006 నుంచి 2011 వరకూ వీఎస్ అచ్యుతానంద్ మంత్రివర్గంలో విద్యాశాఖ మంత్రిగా

పనిచేశారు. 2011లో తిరిగి కుందర నియోజకవర్గం నుంచే తిరిగి గెలుపొందారు. 2012 నుంచి సీపీఎం పొలిట్ బ్యూరోలో కొనసాగుతున్నారు. కాగా, 2014 లోక్‌సభ ఎన్నికల్లో కొల్లాం నుంచి పోటీ చేసి ఓడిపోయారు.

కార్యకర్తలే మా పార్టీకి వెన్నెముక..

దేశంలోని ప్రజలందరూ బీజేపీ సుపరిపాలనను చూస్తున్నారని ప్రధాని నరేంద్ర మోదీ పేర్కొన్నారు. ఇటీవల పార్టీ సాధించిన అనేక చారిత్రాత్మక విజయాల్లో ఇది ప్రతిబింబిస్తోందని తెలిపారు. బీజేపీ 45వ వ్యవస్థాపక దినోత్సవం సందర్భంగా పార్టీ శ్రేణులకు ఆయన శుభాకాంక్షలు చెప్పారు. దేశ పురోగతికి, 'వికసిత్ భారత్' స్వప్నాన్ని సాకారం చేసుకునేందుకు మా నిబద్ధతను పునరుద్ఘాటిస్తున్నామని ప్రధాని చెప్పారు. కార్యకర్తలే తమ పార్టీకి వెన్నెముకని, వారి శక్తి, ఉత్సాహం ప్రేరణాదాయకమని ప్రధాని మోదీ అన్నారు. కొన్ని దశాబ్దాలుగా పార్టీ బలోపేతం కోసం తమ జీవితాలను అంకితం చేసినవారి సేవలు మరువలేనివని చెప్పారు. దేశ ప్రజలు తమ పార్టీ సుపరిపాలన అజెండాను చూస్తున్నారని, ఇటీవలి సంవత్సరాల్లో మేం

సాధించిన విజయాల్లో ఇది ప్రతిబింబిస్తోందని తెలిపారు. లోక్‌సభ, అసెంబ్లీలు, స్థానిక సంస్థల ఎన్నికల్లో ఎన్నో విజయాలు సాధించామన్నారు. సమాజ సర్వతోముఖాభివృద్ధి దిశగా తమ ప్రభుత్వాలు సేవ చేస్తుంటాయని ప్రధాని ట్వీట్ చేశారు. కాగా బీజేపీని 1980లలో స్థాపించారు. 1984లో జరిగిన ఎన్నికల్లో ఆ పార్టీ కేవలం రెండు లోక్‌సభ స్థానాలను మాత్రమే గెలుచుకుంది. అయితే ఆ తర్వాత అటల్ బిహారీ వాజ్‌పేయీ, ఎల్‌కే అద్వానీల నాయకత్వంలో అంచెలంచెలుగా ఎదిగింది. ఆ విధంగా 1990లలో మిత్రపక్షాలతో కలిసి అధికారంలోకి వచ్చింది. అనంతరం 2014 నుంచి ప్రధాని మోదీ నేతృత్వంలో వరుసగా మూడోసారి కేంద్రంలో కొలువుదీరింది. కాగా పార్టీ వ్యవస్థాపక దినోత్సవం సందర్భంగా బీజేపీ అధ్యక్షుడు జేపీ నడ్డా, కేంద్ర మంత్రి అమిత్ షా సైతం శ్రేణులకు శుభాకాంక్షలు తెలిపారు.

మీ లక్ష్యం ఏమిటో ప్రతీరోజూ ప్రభుత్వం చెబుతుందా?'

న్యూఢిల్లీ: భారత్ కు చెందిన స్టార్టప్ కంపెనీలను ఉద్దేశించి కేంద్ర వాణిజ్యశాఖ మంత్రి పీయూష్ గోయల్ ఇటీవల చేసిన వ్యాఖ్యలకు బోట్ సహ వ్యవస్థాపకుడు అమన్ గుప్తా మద్దతు పలికారు. పీయూష్ చేసిన వ్యాఖ్యలపై పెద్ద ఎత్తును దుమారం చెలరేగగా, అమన్ గుప్తా మాత్రం ఆయన వ్యాఖ్యలను సమర్థించారు. పీయూష్ చేసిన వ్యాఖ్యల్లో తనకు తప్పు ఏమీ కనిపించలేదంటూ ట్వీట్ చేశారు అమన్ గుప్తా. పీయూష్ చెప్పిన దానికి వక్రార్థాలు సృష్టించాల్సిన అవసరం లేదన్నారు. ఆయన మాట్లాడిన మొత్తం స్పీచ్ తాను విన్నానని, అందులో తప్పులు వెతకాల్సిన పని లేదన్నారు అమన్ గుప్తా. 'స్టార్టప్ ఫౌండర్లకు మీ లక్ష్యం పెద్దదిగా ఉండాలని ప్రతీరోజూ గవర్నమెంట్ చెప్పలేదు. నేను అక్కడ ఉన్నాను. నేను ఆయన ప్రసంగం మొత్తం విన్నాను. ఆయనేమీ కంపెనీల వ్యవస్థాపలకు వ్యతిరేకం కాదు. మనపై నమ్మకం ఉంది కాబట్టే కొన్ని మంచి విషయాలు చెప్పారు. భారత్ ఇంకా మరింత వేగంగా ముందుకెళ్లాలనేది ఆయన ఉద్దేశం. మన లక్ష్యాలు ఉన్నతంగా ఉన్నప్పుడే వాటిని సాధించడానికి కృషి చేస్తామనేది ఆయన చెప్పిందాంట్లో నాకు అర్థమైంది' అంటూ అమన్ గుప్తా పేర్కొన్నారు. ఇటీవల జరిగిన స్టార్టప్ మహాకుంబ్ కార్యక్రమంలో కేంద్ర మంత్రి గోయల్ మాట్లాడుతూ.. దేశంలోని పలు స్టార్టప్ కంపెనీలు ఫుడ్

డెలివరీ, బెట్టింగ్, ఫాంటసీ స్పోర్ట్స్ వంటి యాప్‌లపై ఎక్కువగా దృష్టి సారించాయి. కానీ చైనాలోని స్టార్టప్‌లు మాత్రం ఇందుకు భిన్నమైన రంగాలను ఎంచుకుంటున్నాయని చెప్పారు. కానీ, మనం ఐస్‌క్రీం, చిప్స్ అమ్మడం దగ్గరే ఉన్నాం. ఇక్కడే మనం ఆగిపోకూడదు. డెలివరీ బాయ్స్/గర్ల్స్‌గానే మిగిలిపోదామా? అదే భారత్ లక్ష్యమా..? అది స్టార్టప్‌ల ఉద్దేశం కాదు కదా" అని అన్నారు. అయితే.. భారత్‌లో స్టార్టప్‌లను తక్కువ చేయొద్దంటూ కేంద్ర మంత్రి వ్యాఖ్యలపై విమర్శలు వెల్లువెత్తడంతో కాంగ్రెస్ పార్టీ ఓ పోస్ట్ చేసింది. ఈ క్రమంలోనే భారత్ లోని పలు స్టార్టప్ కంపెనీలు కూడా పీయూష్ గోయల్ వ్యాఖ్యలపై ఆందోళన వ్యక్తం చేశాయి. ఈ తరుణంలో బోట్ సహ వ్యవస్థాపకుడు పీయూష్ కు మద్దతుగా నిలవడం విశేషం.

కొందరు ఎప్పుడూ ఏడుస్తూనే ఉంటారు

రామేశ్వరం: కొంతమందికి కారణం లేకుండానే ఎప్పుడూ ఏడ్చే అలవాటు ఉంటుందంటూ తమిళనాడు సీఎం స్టాలిన్‌పై ప్రధాని నరేంద్ర మోదీ పరోక్షంగా విమర్శలు గుప్పించారు. తమిళనాడులోని రామేశ్వరంలో జరిగిన బహిరంగ సభ వేదికగా ఆయన ప్రతిపక్షాలపై తీవ్ర స్థాయిలో మండిపడ్డారు. సీఎం స్టాలిన్ చేసిన ఆరోపణలను ఆయన ఖండిస్తూ.. కేంద్ర ప్రభుత్వం తమిళనాడుకు భారీగా నిధులు కేటాయిస్తోందని, గతంతో పోలిస్తే మూడు రెట్లు ఎక్కువ నిధులు ఇచ్చామని తెలిపారు. త్రిభాషా విధానంపై స్టాలిన్ వ్యాఖ్యలకు మోదీ కౌంటర్ ఇస్తూ.. తమిళ నాయకులు నాకు లేఖలు రాస్తుంటారు. ఒక్కరు కూడా మ్రాతభాష తమిళంలో సంతకం చేయరు. తమిళ భాషను గౌరవించండి.. తమిళంలో సంతకం చేయండి. చాలా రాష్ట్రాల్లో మ్రాతభాషలో వైద్య విద్యా బోధన జరుగుతోంది. తమిళనాడులోనూ తమిళంలో వైద్య విద్యను అందించాలి. గత దశాబ్దంలో తమిళనాడు అభివృద్ధికి కేంద్రం భారీగా నిధులు కేటాయించాం. రైల్వే ప్రాజెక్టులకు నిధులు గణనీయంగా పెంచాం" అని మోదీ చెప్పారు. "తమిళనాడు అభివృద్ధికి కేంద్రం కట్టుబడి ఉంది. 2014 నుంచి అధికంగా తమిళనాడుకు ఇచ్చాం. 2014కు ముందు రైల్వే ప్రాజెక్టుకు ఏటా రూ.900 కోట్లు మాత్రమే వచ్చేవని, ఈ ఏడాది తమిళనాడు రైల్వే బడ్జెట్ రూ.6,000 కోట్లకు పైగా ఉందన్నారు. అభివృద్ధి చెందిన భారత్‌లో తమిళనాడు పాత్ర చాలా గొప్పదన్న మోదీ.. ఈ రాష్ట్రం ఎంత బలంగా ఉంటే మన దేశం అంత వేగంగా అభివృద్ధి చెందుతుందని ప్రధాని మోదీ అన్నారు.

131 రోజుల తర్వాత.. నిరాహార దీక్ష విరమించిన రైతు నాయకుడు జగ్జీత్ సింగ్

చండీగఢ్: పంజాబ్‌కు చెందిన రైతు నాయకుడు జగ్జీత్ సింగ్ దల్వాల్ 131 రోజుల తర్వాత నిరాహార దీక్షను విరమించారు. అయితే డిమాండ్ల సాధన కోసం ఉద్యమాన్ని ముందుకు తీసుకెళ్లాలని రైతు సంఘాలను కోరారు. పంటలకు కనీస మద్దతు ధర (ఎంఎస్పీ)పై చట్టపరమైన హామీ, ఇతర రైతు సమస్యలపై కేంద్ర ప్రభుత్వం చర్యల కోసం గత ఏడాది నవంబర్ 26న జగ్జీత్ సింగ్ దల్వాల్ నిరవధిక నిరాహార దీక్ష చేపట్టారు. అయితే ఆయన ఆరోగ్యం క్షీణిస్తుండటంతో రైతు సంఘాలు ఆందోళన చెందాయి. ఈ నేపథ్యంలో ఫతేగఢ్ సాహిబ్ జిల్లాలోని సిర్హింద్‌లో కిసాన్ మహాపంచాయత్ నిర్వహించారు. జగ్జీత్ సింగ్ దల్వాల్ నిరాహార దీక్ష ముగించాలని రైతుల సమావేశంలో కోరారు. ఈ నేపథ్యంలో శనివారం హాస్పిటల్ నుంచి ఇంటికి చేరుకున్న జగ్జీత్ సింగ్ దల్వాల్, రైతుల విన్నపం మేరకు ఆమరణ నిరాహార దీక్షను ఆదివారం ముగించారు. అయితే డిమాండ్ల సాధన కోసం ఉద్యమాన్ని ముందుకు తీసుకెళ్లాలని రైతు సంఘాలను ఆయన కోరారు. మరోవైపు కేంద్ర వ్యవసాయ శాఖ మంత్రి శివరాజ్ సింగ్ చౌహాన్, కేంద్ర రైల్వే శాఖ సహాయ మంత్రి రవ్‌నీత్ సింగ్ బిట్టు కూడా నిరాహార దీక్షను విరమించాలని జగ్జీత్ సింగ్ దల్వాల్‌ను శనివారం కోరారు. రైతుల డిమాండ్లపై రైతు సంఘాల ప్రతినిధులతో మే 4న కేంద్ర ప్రభుత్వం చర్చలు జరుపుతుందని బిట్టు హామీ ఇచ్చారు. 'మీ ఆరోగ్యం చాలా ముఖ్యం. పంజాబ్ ప్రజలకు మీ జీవితం విలువైనది. రైతులు, రైతు కూలీల పోరాటానికి మీ నాయకత్వం ఎల్లప్పుడూ అవసరం' అని ఎక్స్‌లో పేర్కొన్నారు.

ప్రధాని పంబన్ కార్యక్రమానికి సీఎం స్టాలిన్ గైర్హాజరు.. డీలిమిటేషన్‌పై హామీ ఇవ్వాలని డిమాండ్

చెన్నై: తమిళనాడులోని రామేశ్వరంలో కొత్తగా నిర్మించిన పంబన్ రైల్వే బ్రిడ్జిని ప్రధాని మోదీ ఆదివారం ప్రారంభించారు. కేంద్ర రైల్వే మంత్రి అశ్విని వైష్ణవ్ పాల్గొన్న ఈ కార్యక్రమానికి సీఎం ఎంకే స్టాలిన్ గైర్హాజరయ్యారు. అయితే న్యాయమైన డీలిమిటేషన్‌పై ప్రధాని హామీ ఇవ్వాలని ఆయన డిమాండ్ చేశారు. ఆదివారం ఒక కార్యక్రమంలో సీఎం స్టాలిన్ మాట్లాడారు. ప్రతిపాదిత డీలిమిటేషన్ కసరత్తుపై తమిళనాడు ప్రజలు భయాందోళనలు చెందుతున్నారని తెలిపారు. కాగా, తమిళనాడు ప్రజల భయాలను పోగొట్టేందుకు ప్రధాని మోదీ హామీ ఇవ్వాలని ఎంకే స్టాలిన్ డిమాండ్ చేశారు. 'తమిళ గడ్డపై నిలబడి, ప్రధాని స్పష్టమైన హామీ ఇవ్వాలి. తమిళనాడుతో సహా జనాభా పెరుగుదలను విజయవంతంగా నియంత్రించిన ఇతర రాష్ట్రాలకు రాబోయే డీలిమిటేషన్ కసరత్తులో ఎలాంటి జరిమానా విధించకూడదు. పార్లమెంటు సీట్లలో రాష్ట్రాల వాటా చెక్కుచెదరకుండా చూడాలి. న్యాయమైన డీలిమిటేషన్ విధానంపై పార్లమెంట్‌లో తీర్మానం చేయాలి' అని అన్నారు. ప్రధాని మోదీ దీని గురించి బహిరంగంగా హామీ ఇవ్వాలని డిమాండ్ చేశారు.

మా పోరాటం ఇంకా ముగియలేదు..

-మొదటిపేజీ తరువాయి

400 ఎకరాల కంచె గచ్చిబౌలి అడవిని కాపాడేందుకు నిస్వార్థంగా, ఉదాత్తమైన లక్ష్యాలతో చేపట్టిన ఆందోళన అద్భుతమని, పర్యావరణం కోసం విద్యార్థులు చేస్తున్న పోరాటానికి కలిసి వచ్చిన ప్రతి ఒక్కరికీ కేటీఆర్ ఈ సందర్భంగా ధన్యవాదాలు తెలిపారు. ప్రభుత్వం విద్యార్థుల పోరాటాన్ని తక్కువ చేసి చూపాలన్న కుట్రతో అనేక అపవాదులు వేస్తున్నా, నిస్వార్థమైన విద్యార్థి–ప్రజా పోరాటాలు ఎప్పటికైనా విజయం సాధిస్తాయని తన లేఖలో పేర్కొన్నారు. వందల రకాల జంతుజాలం, వృక్షజాతులతో ఉన్న ప్రాంతాన్ని కాపాడేందుకు, భవిష్యత్ తరాలకు అందించేందుకు విద్యార్థులు చేసిన పోరాటానికి దేశంలోని వివిధ రంగాల ప్రముఖులు కలిసి రావడం దీనికి నిదర్శనమన్నారు. ఇప్పటికైనా రాష్ట్ర ప్రభుత్వం ఒక రియల్ ఎస్టేట్ దళారి మాదిరి ఆర్థిక ప్రయోజనాల కోసం ఆలోచించకుండా, భవిష్యత్ ప్రయోజనాల కోసం కంచె గచ్చిబౌలి వేలాన్ని పూర్తిగా విరమించుకోవాలని కేటీఆర్ డిమాండ్ చేశారు. రాష్ట్ర ప్రభుత్వం అటెన్షన్ డైవర్షన్ కోసం, బెదిరింపు ధోరణిలో ఏకో పార్క్ ఏర్పాటు అంటూ, ఫోర్త్ సిటీకి సెంట్రల్ యూనివర్సిటీ తరలింపు అంటూ ముఖ్యమంత్రి కార్యాలయం నుంచి మొదలుకొని ప్రతి కాంగ్రెస్ నాయకుడి వరకూ పక్కా కుట్రతో మాట్లాడుతున్న మాటలను కేటీఆర్ తన లేఖలో ఎండగట్టారు. 50 సంవత్సరాలకు పైగా సెంట్రల్ యూనివర్సిటీ పర్యావరణ పరిరక్షణకు, విజ్ఞానానికి కేంద్రంగా నిలిచిందని, కాంగ్రెస్ పార్టీ ప్రాపగండ చేస్తున్న ఏకో పార్క్ కన్నా గొప్పగా పర్యావరణ సమతుల్యత కలిగిన క్యాంపస్‌గా నిలిచిందని కేటీఆర్ తెలిపారు. విద్యార్థుల పోరాటం ఫలించి సుప్రీంకోర్టు

ప్రభుత్వం చేసిన పర్యావరణ హత్యను అడ్డుకున్నదని, అయితే కాంగ్రెస్ ప్రభుత్వం చేస్తున్న కుట్రల నేపథ్యంలో ఈ పోరాటం పూర్తిగా అయిపోలేదని కేటీఆర్ తన లేఖలో తెలిపారు. 400 ఎకరాల పర్యావరణాన్ని కాపాడేందుకు పోరాటం ఇంకా మిగిలి ఉందని, ప్రభుత్వ కుట్రలను, బెదిరింపులను, దుష్ప్రచారాన్ని దాటుకొని ముందుకు సాగాల్సిన అవసరం ఉందని కేటీఆర్ తెలియజేశారు. ఈ పోరాటానికి విద్యార్థులు, పర్యావరణవేత్తలు, ప్రముఖులు, తెలంగాణ ప్రజలు కలిసి రావాలని పిలుపునిచ్చారు. ఇప్పటికే మా పార్టీ తరఫున 400 ఎకరాల పర్యావరణ పరిరక్షణకు కట్టుబడి ఉన్నామని ప్రకటించిన విషయాన్ని కేటీఆర్ తెలియజేశారు. ప్రకృతికి విఘాతం కలగకుండా, యూనివర్సిటీకి ప్రమాదం రాకుండా బి ఆర్ ఎస్ పార్టీ విద్యార్థులకు అండగా ఉంటుందని కేటీఆర్ భరోసా ఇచ్చారు. ప్రభుత్వం సుప్రీంకోర్టు ఇచ్చిన ఆదేశాల స్ఫూర్తిని, విద్యార్థుల ఆందోళనను దృష్టిలో ఉంచుకొని, పర్యావరణం కోసం 400 ఎకరాలను వేలం వేసే ప్రయత్నాన్ని పూర్తిగా విరమించుకుంటున్నట్లు వెంటనే ప్రకటించాలని కేటీఆర్ డిమాండ్ చేశారు. అప్పటిదాకా ప్రస్తుత పోరాటాన్ని కొనసాగిద్దామని కేటీఆర్ పిలుపునిచ్చారు.

నెమళ్ల అరుపులు, పోలీసుల లాఠీచార్జీలు, జింకల చావులు, బుల్డోజర్లు కుడా ఏఐ సృష్టేనా..?

సూర్యాపేట : కంచె గచ్చిబౌలి భూముల వాస్తవాలను ఏఐకు ముడిపెట్టడం హాస్యాస్పదమని.. నెమళ్ల అరుపులు, పోలీసుల లాఠీచార్జీలు, జింకల చావులు, బుల్డోజర్లు కుడా ఏఐ సృష్టేనా అని మాజీమంత్రి, సూర్యాపేట ఎమ్మెల్యే జగదీశ్ రెడ్డి ప్రశ్నించారు. సీఎం రేవంత్ ఆధ్వర్యంలో జరిగిన రివ్యూలో ఆయన మాట్లాడినట్లు ప్రకటనలో వచ్చిన విషయాలపై జగదీష్ రెడ్డి స్పందించారు. ఈ సందర్భంగా ఆదివారం సూర్యాపేట జిల్లా కేంద్రంలోని క్యాంపు కార్యాలయంలో ఆయన విలేకరులతో మాట్లాడారు. రేవంత్ తీరు రాష్ట్ర ప్రతిష్టను దిగజార్చేలా వుందని.. అసలు అది సీఎం స్థాయిలో జరగాల్సిన రివ్యూలా లేదని ఏద్దేవా చేశారు. సీఎం తీరుకు సామాన్య ప్రజలు సైతం నవ్వుకుంటున్నరన్నారు. అధికారులు, అనుచరులు ఇస్తున్న సలహాలపై పునరాలోచన చేసి మాట్లాడితే మంచిదిని హితువు పలికారు. సుప్రీం కోర్టు ఆదేశాలను ధిక్కరించడం రేవంత్ పనిగా పెట్టుకున్నాడని.. ఏఐ యూనివర్సిటీ పెడతానన్న రేవంత్ ఆ విషయంలో ముందుకు సాగుతాడా అని ప్రశ్నించారు. ఆర్టిఫిషల్ ఇంటెలిజెన్స్ కన్నా మీ అనుముల ఇంటెలిజెన్స్‌ను నమ్ముకోవడమే మంచిదని.. వాళ్లిచ్చే బ్రిఫ్‌ను నమ్ముకుని నవ్వులపాలవుతున్నారన్నారు. అసలు %ూ×% కంచె గచ్చిబౌలిలో పుట్టిందా.. అక్కడ ఊర కుక్కలు జింకలను చంపింది %ూ×% సృష్టేనా అని ప్రశ్నించారు. లేనివి సృష్టించడం.. తప్పుడు ప్రచారాలు చేయడం కాంగ్రెస్, రేవంత్ రెడ్డికే అలవాటన్నారు. అసలు కంచె గచ్చిబౌలి విషయంలో రాజకీయాలు మాట్లాడలేదన్నారు. ఒకవైపు రాష్ట్రం నష్టపోతుంది.. జరిగిన అభివృద్ధి అంతా వెనక్కి పోతుందని.. దీనికి తోడు జాతీయంగా రాష్ట్ర ప్రతిష్ట దెబ్బతింటుందని బాధ

తప్ప మరొకటి లేదన్నారు. చైనా, పాకిస్తాన్ యుద్ధాలకు ఇక్కడ %ూ×%కి సంబంధం ఏమిటని.. ఆ విషయం గురించి అనేక మంది మాతో చెప్పి నవ్వుకుంటున్నారని ఈ సందర్భంగా అయన గుర్తు చేశారు. ఈ విషయంలో కోర్టుకు పోతమంటే వాళ్లకు చివాట్లు తప్పవన్నారు. జబ్బును గుర్తించకుండా మందులు వాడతామన్న తీరులా రేవంత్ పోకడ ఉందని.. సుప్రీం కోర్టు సుమోటోగా తీసుకున్నప్పుడే వాళ్ళ ఆలోచన మార్చుకోవాల్సిందన్నారు. యూనివర్సిటీనే మార్చుతామన్నా రేవంత్ లీకులు కూడా అనాలోచితమేనని.. అలాంటప్పుడు అసలు ఆ కొత్తగా యూనివర్సిటీ అనుకుంటున్న దగ్గరే 400 ఎకరాలు కూడా ఇచ్చుకోవచ్చుకదా అన్నారు. విద్యార్థులు, ప్రజలను తక్కువ అంచనా వేయడం సరికాదని.. రేవంత్ ఇప్పటికైనా తెలివితక్కువ పనులు మానుకుని అభివృద్ధిపై దృష్టి పెడితే మంచిదని ఎమ్మెల్యే జగదీశ్ రెడ్డి సూచించారు.

‘హైదరాబాద్‌లో కూర్చొని మాట్లాడటం కాదు.. అది చేసిన కేసీఆర్ పుణ్యం’

సిద్దిపేట: కాళేశ్వరం ప్రాజెక్టు అనేది ఉత్తర తెలంగాణకు వర ప్రదాయిని.. హైదరాబాద్‌లో కూర్చొని కాళేశ్వరం కూలిందని చెప్పడం కాదు అంటూ ఘాటు విమర్శలు చేశారు మాజీ మంత్రి హరీష్ రావు. కాంగ్రెస్ ప్రభుత్వం కాళేశ్వరం ప్రాజెక్టును చిన్నచూపు చూస్తున్నది. అన్ని రకాలుగా ప్రభుత్వాన్ని నిద్ర లేపే ప్రయత్నం చేశాం అంటూ వ్యాఖ్యలు చేశారు. మాజీ మంత్రి, బీఆర్ఎస్ ఎమ్మెల్యే హరీష్ రావు ఆదివారం.. చిన్న కోడూరు మండలం చౌడారం గ్రామం వద్ద బిక్క బండకు వెళ్లే కాలువకు నీటిని విడుదల చేశారు. ఈ సందర్భంగా హరీష్‌రావు మాట్లాడుతూ..‘కాళేశ్వరం ప్రాజెక్టులో భాగంగా నేడు రంగనాయక సాగర్ రిజర్వాయర్ నుండి బిక్క బండ గుట్టకు నీళ్ళు విడుదల చేయడం జరిగింది. గత ఏడాదిన్నర కాంగ్రెస్ పాలనలో భూసేకరణ కోసం ఒక్క రూపాయి కూడా విడుదల చేయలేదు. కాంగ్రెస్ ప్రభుత్వం కాళేశ్వరం ప్రాజెక్టును చిన్నచూపు చూస్తున్నది. ఇవ్వాళ ప్రాజెక్టులో నీళ్ళు ఉన్నాయి. రంగనాయక సాగర్ లో, కొండపోచమ్మ, మిడ్ మానేరు లో నీళ్ళు ఉన్నాయి. కక్షపూరితంగానే ఒక్క రూపాయి కూడా విడుదల చేయలేదు. కొత్తగా ఒక్క ఎకరం భూ సేకరణ చేయడం లేదు. కేసీఆర్ ప్రాజెక్టులు కట్టి సిస్టం అంత రెడీ చేశారు. పంపు హౌస్‌లు, రిజర్వాయర్లు, సబ్ స్టేషన్లు, మెయిన్ కెనాల్స్, డిస్ట్రిబ్యూషన్ కెనాల్స్ అన్ని రెడీగా ఉన్నాయి. కేవలం భూ సేకరణ చేసి కాలువలు తవ్వి రైతులకు నీళ్లు ఇవ్వాల్సింది ఉంది. కానీ, ఈ సంవత్సరం కాలంలో ఒక్క ఎకరా కూడా కాళేశ్వరం ప్రాజెక్టు కింద భూసేకరణ చేయలేదు. చేయకపోవడం వల్ల చాలా చోట్ల కూడా రైతులు సొంత డబ్బులు పెట్టుకొని రైతులే

స్వచ్ఛందంగా కాలువలు తవ్వుకొని నీళ్లు తీసుకున్న సందర్భం ఉన్నది. కొండెంగులకుంట, బిక్కబండ రైతులు అందరూ వస్తే.. స్వంత డబ్బులతో మిషన్లు పెట్టి.. స్వంత డబ్బులు పెట్టీ, భూ సేకరణలో నష్ట పోతున్న వారికి డబ్బులు ఇచ్చి కాలువలు తవ్వి నీళ్లు అందిస్తున్నాం. ప్రభుత్వం పనిచేయట్లేదు. ప్రేమతో పని చేయాలి కానీ కక్షతో పని చేస్తున్నది. నిన్న కూడా ఉత్తమ్ కుమార్ రెడ్డితో మాట్లాడాను. పిల్ల కాలువలు తవ్వితే రైతులకు ఆయకట్టు పెరుగుతుంది. కనీసం 15, 20 కోట్లు భూసేకరణకు విడుదల చేయండి అని కోరాను. అసెంబ్లీలో కూడా కట్ మోషన్ ఇచ్చి నిరసన తెలపడం జరిగింది. అన్ని రకాలుగా ప్రభుత్వాన్ని నిద్ర లేపే ప్రయత్నం చేశాం. కాళేశ్వరం ప్రాజెక్టు అనేది ఉత్తర తెలంగాణకు వర ప్రదాయిని. కోకాకోలా ఫ్యాక్టరీ కూడా కాళేశ్వరం నీళ్లు ఉండబట్టి వచ్చింది. రైతులకు ఎంతో ఉపయోగపడుతుంది కాళేశ్వరం ప్రాజెక్టు. ప్రభుత్వం ఆలస్యం చేయకుండా కుంగిన ఒకటో రెండో పిల్లర్లను మరమ్మతులు చేసి నీళ్ళు ఇవ్వాలని కోరుతున్న. కాంగ్రెస్ వచ్చాక ఖమ్మంలోని పెద్దవాగు, సుంకిశాల, %ూదీజ% సొరంగం, వట్టెం ప్రాజెక్టులు కూలిపోయాయి. కాళేశ్వరం అంటే మెగా ప్రాజెక్టు. కాళేశ్వరం ద్వారా సిద్ధిపేట నియోజకవర్గంలో 52 వేల ఎకరాలకు నీళ్లు అందిస్తున్నాం. ఇది కేసీఆర్ చేసిన పుణ్యం. హైదరాబాద్ లో కూర్చొని కాళేశ్వరం కూలిందని చెప్పడం కాదు. సిద్ధిపేట ఒక్కటే కాదు ఎన్నో నియోజకవర్గాలకు నీళ్ళు అందుతున్నాయి. ఇప్పటికైనా గోబెల్స్ ప్రచారం ఆపి భూ సేకరణ చేసి కాలువలు తవ్వి రైతాంగానికి నీళ్లు ఇవ్వాలని డిమాండ్ చేస్తున్నాం’ అంటూ వ్యాఖ్యలు చేశారు.

బ్రిజేష్ ట్రిబ్యునల్ ఎదుట స్వయంగా హాజరవుతా

-మొదటిపేజీ తరువాయి

జరిపిన సంగతి తెలిసిందే. కృష్ణా జలాల్లో తెలంగాణకు 555 టీఎంసీలు కేటాయించినా, ఏపీకి నష్టమేమీ ఉండదని బ్రిజేష్ కుమార్ ట్రిబ్యునల్‌కు తెలంగాణ ప్రభుత్వం తరఫున సీనియర్ న్యాయవాది సీఎస్ వైద్యనాథన్ స్పష్టం చేశారు. ఏపీ బేసిన్ బయట ప్రాంతాలకు కృష్ణా జలాలను ఏ మేరకు మళ్లిస్తోందని ట్రిబ్యునల్ చైర్మన్ జస్టిస్ బ్రిజేష్‌కుమార్ ప్రశ్నించగా.. ఉమ్మడి రాష్ట్రంలో అంతర్గత ఏర్పాటు ద్వారా 512 టీఎంసీలను ఏపీ వినియోగించుకుంటోందని వైద్యనాథన్ వివరించారు.

ఇందులో ఇతర బేసిన్‌లకు 323 టీఎంసీలను మళ్లిస్తోందని, కృష్ణా బేసిన్‌లో 189 టీఎంసీలను మాత్రమే వినియోగిస్తోందని తెలిపారు. ఢిల్లీలో జస్టిస్ బ్రిజేష్‌కుమార్ అధ్యక్షతన జస్టిస్ రామ్మోహన్‌రెడ్డి, జస్టిస్ ఎస్.తాళపత్ర సభ్యులుగా ఉన్న ట్రిబ్యునల్ ఎదుట తన వాదనలు కొనసాగించారు. తదుపరి విచారణను ఏప్రిల్ 15–17కు ట్రిబ్యునల్ వాయిదా వేసింది. తెలంగాణ ప్రభుత్వం తరఫున తుది వాదనలను వినగా, మిగతా వాదనలను ఏప్రిల్ 15 నుంచి చేపట్టే విచారణలో వింటామని ట్రిబ్యునల్ పేర్కొంది.

బీజేపీ బిఆర్ఎస్ లోపాయికారీ ఒప్పందం

-మొదటిపేజీ తరువాయి

మాట్లాడితే ఊరుకునే ప్రసక్తే లేదు. కాంగ్రెస్ పార్టీ అనేది జాతీయ పార్టీ. ఏదైనా సమిష్టి నిర్ణయాలు ఉంటాయి. అసెంబ్లీ పార్లమెంట్ ఎమ్మెల్సీ ఎన్నికల వలె స్థానిక సంస్థలు ఎమ్మెల్సీ ఎన్నికల్లోనూ బీజేపీ బిఆర్ఎస్ లోపాయికారీ ఒప్పందం ఒంటరిగా పోటీ చేసే దమ్ము లేకనే రహస్య మిత్రులు బిఆర్ఎస్ తో చీకటి ఒప్పందం. బండి సంజయ్ లో రోజురోజుకు అభద్రత భావం పెరిగిపోతుంది. మోదీ, అమిత్ షా అనుమతి లేకుండా కనీసం టిఫిన్ కూడా చెయ్యడు. సొంత పార్టీ కార్యకర్తలే బండి సంజయ్ వైఖరిపై గుర్రుగా ఉన్నారు. అధ్యక్ష పదవి రాదని తెలిసి బండి సంజయ్ ఆగమాగం అయితుండు. గుర్తింపు కోసమే తాను కేంద్రమంత్రిని అని మర్చిపోయి దిగజారి బండి సంజయ్ మాట్లాడుతుండు. బీజేపీలో ఉనికి కోసం బండి సంజయ్ ఆరాటం. తెలంగాణలో కాంగ్రెస్ ప్రభుత్వ అభివృద్ధి బండి సంజయ్ కి కనిపించకపోవడం విడ్డూరం. సుదీర్ఘ కాలం అయినా బీజేపీ రాష్ట్ర అధ్యక్షుడు నియామకం చేసుకోలేని బీజేపీకి కాంగ్రెస్ హై కమాండ్ గురించి మాట్లాడే హక్కే లేదు. సీఎం రేవంత్ రెడ్డి పూర్తి పట్టు సాధించి బట్టే బీసీ రిజర్వేషన్లు, ఎస్సీ వర్గీకరణ బిల్లులకు ఆమోదం లభించిందని అవగాహన లేకుండా బండి మాట్లాడుతున్నారు. హెచ్ సీయూ అంశం ఉన్నత న్యాయ స్థాన పరిదిలో ఉంది. ప్రభుత్వం కమిట్ వేసింది. రాజకీయ అవసరాల కోసం బండి సంజయ్ మాట్లాడడం సమంజసం కాదు. మైనార్టీ హక్కుల కోసం నిలబడి కాంగ్రెస్ వక్ఫ్ బోర్డు బిల్లు పై నిర్ణయం తీసుకుంది. కార్పొరేట్ సంస్థలను నయన భయానా బెదిరించి నిధులు రాబట్టుకున్న బీజేపీ నంబర్ వన్ గా నిలిచింది. సన్న బియ్యం బీజేపీ ఇస్తుంటే దేశం మొత్తం ఇవ్వచ్చు కదా?, సన్న బియ్యంతో తెలంగాణలో నిరుపేదలకు అసలైన పండుగను కాంగ్రెస్ ప్రభుత్వం తీసుకొచ్చింది. దేశ చరిత్రలో నిలిచిపోయే కుల గణన, బీసీ బిల్లు, ఎస్సీ వర్గీకరణ సన్న బియ్యంను కాంగ్రెస్ హయంలో అమలు అయ్యాయి’ అని స్పష్టం చేశారు.

లబ్ధిదారులతో సీఎం రేవంత్ సహపంక్తి భోజనం

-మొదటిపేజీ తరువాయి

చెప్పుకొచ్చారు. యాదాద్రి భువనగిరి జిల్లాలోని చౌటుప్పల్ మండలం పంతంగిలో రేషన్ కార్డు లబ్ధిదారుడి ఇంట్లో భోజనం చేసిన మునుగోడు ఎమ్మెల్యే రాజగోపాల్ రెడ్డి. ఈ మేరకు మాట్లాడిన రాజగోపాల్ రెడ్డి.. గతంలో దొడ్డు బియ్యం పెట్టినప్పుడు దళారులు, రైస్ మిల్లర్లు మాత్రమే బాగుపడేవారని, ఇప్పుడు సన్నబియ్యంతో ఆ పరిస్థితి లేదన్నారు. ఎవరు ఎన్ని అపోహలు సృష్టించిన రానున్న రోజుల్లో ప్రభుత్వం చెప్పిన హామీలన్నీ నెరవేరుస్తుందని ఆయన హామీ ఇచ్చారు.

రాష్ట్రానికే తలమానికంగా మంచిర్యాల అభివృద్ధి

మంచిర్యాలక్రైం : మంచిర్యాల నియోజకవర్గాన్ని రా ష్ట్రానికే తలమానికంగా అభివృద్ధి చేసి చూపిస్తానని ఎమ్మెల్యే కొక్కిరాల ప్రేంసా గర్‌రావు అన్నారు. ఆదివారం మంచిర్యాల సూపర్ స్పెషాలిటి ఆసుపత్రి అభివృద్ధి పనులను ఆయన పరిశీలించారు. అనం తరం పట్టణంలో విలేకరుల సమావేశంలో మాట్లాడారు. ఇప్పటికే 50కోట్లతో చేప ట్టిన ఆసుపత్రి పనులు పూర్తి చేశామన్నా రు. మరో 250 కోట్లు త్వరలోనే మంజూ రవుతాయన్నారు. మంచిర్యాల నియోజక వర్గాన్ని విద్య, వైద్య రంగాల్లో మారుతు న్న పరిస్థితులకు అనుగుణంగా అభివృద్ధి చేసి చూపిస్తానన్నారు. ఆసుపత్రిని 2027 జూన్ కల్లా అందుబాటులోకి తెస్తామన్నా రు. ఐబీ చౌరస్తాలో అంబేద్కర్ పాత విగ్రహం ఉన్న చోట కొత్తగా 12ఫీట్ల ఎత్తుతో పార్లమెంట్ నమూనాపై అంబే ద్కర్ విగ్రహాన్ని, మహాప్రస్థానాన్ని ఈ నెల 14న ప్రారంభిస్తామని తెలిపారు. బీఆర్ఎస్, బీజేపీ పార్టీలను, నాయకుల ను ప్రజలు మర్చిపోయారన్నారు. అందు వల్లే బీజేపీ నాయకులు నియో జకవర్గం లోని దండేపల్లిలో చక్కర్లు కొడుతున్నార ని విమర్శించారు. రాముడి పేరు చెప్పి ఓట్లు అడగడం మానుకోవాలన్నారు. అయోధ్య నిర్మించిన ప్రాంతంలోనే ఓడిపోయినప్పటికీ బీజేపీ నాయకులకు బుద్ధి రావడం లేదన్నారు. మతం కాదు మానవత్వం ఉండాలని మతంకంటే మానవత్వమే గొప్పదన్నారు. అభివృద్ధి సంక్షేమాలనే తాను నమ్ముకు న్నానని ప్రజల రుణం తప్పకుండా తీర్చు కుంటానని తెలిపారు. ముఖ్యమంత్రి రేవంత్‌రెడ్డి రేషన్ షాపుల ద్వారా సన్న బియ్యం అందిస్తుండడంతో ప్రజలు ఎంతో ఆనందంగా ఉన్నారని తెలిపారు. కార్యక్రమంలో కాంగ్రెస్ పట్టణ అధ్యక్షుడు తూముల నరేశ్, భానేష్, బొలిశెట్టి కిషన్, దశరథం, కాటం రాజేశం తదితరులు పాల్గొన్నారు.

ఆదిబట్లలో అంగరంగ వైభవంగా సీతారాముల కల్యాణం

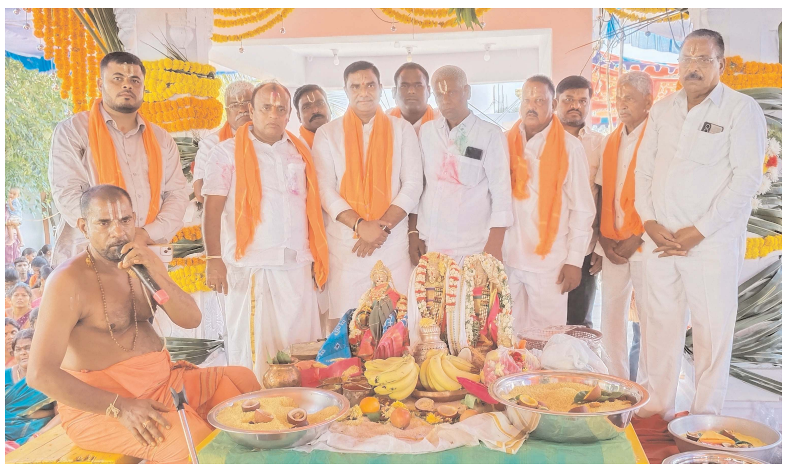

హాజరైన పల్లె గోపాల్ గౌడ్, మర్రి నిరంజాన్ రెడ్డి.

ఇబ్రహీంపట్నం,6తెలంగాణ గీతం : శ్రీరామ నవమి సందర్భంగా ఆదిబట్ల మున్సిపాలిటీలో సీతారాముల కల్యాణం.. అంగరంగ వైభవంగా జరగింది. ఆదిబట్ల గ్రామంలో పందిళ్లు.. మదినిండా భక్తి పరవళ్లు.. జనక రాజపుత్రిక జానకీదేవికి దశరథ సుతుడు శ్రీరామచంద్రుడి కల్యాణం ఆదివారం కమనీయంగా జరిగింది. ఇబ్రహీంపట్నం ఆదిబట్ల మున్సిపాలిటీలో సీతారాముల కల్యాణాన్ని వేడుకగా నిర్వహించారు. అభిజిత్ లఘ్నంలో సీతమ్మ, రామయ్య శిరస్సులపై అర్చకస్వాములు జీలకర్ర, బెల్లం ఉంచారు. కల్యాణ విశిష్టతను వివరిస్తుండగా అర్చక స్వాములు వివాహ మహొత్స వాన్ని, స్వామి వారి కల్యాణంతో ప్రాంగణాలు వైకుంఠ శోభను సంతరించు కున్నాయి.శ్రీరామనవమి వేడుకలు రామాలయాల్లో ఘనంగా నిర్వహించారు. అశేష భక్తజన సందోహం నడుమ వేద మంత్రాలు, మంగళ వాయిద్యాలతో పండితులు సీతారాముల కల్యాణమహొత్సవాన్ని వైభవంగా, అత్యంత భక్తి శ్రద్దలతో ఘనంగా నిర్వహించారు.పదుల సంఖ్యలో కళ్యాణంలో పాల్గొన్ని దంపతులు కల్యాణాన్ని నిర్వహించారు. అనంతరం పానకం, వడపప్పు, చలివిడి, పులిహొర భక్తులకు అన్నదాన కార్యక్రమం చేసారు.పంపిణీ చేశారు. సీతారాముల కళ్యాణం తిలకించేందుకు చుట్టుపక్కల ప్రాంతాల నుండి వేలాది మంది భక్తులు తరలి వచ్చారు.స్వామి వారి కళ్యాణోత్సవానికి ముఖ్యఅతిధులుగా హాజరైన బిఆర్ఎస్ పార్టీ ఇబ్రహీంపట్నం నియోజకవర్గ సీనియర్ నాయకులు పల్లె గోపాల్ గౌడ్, ఆదిబట్ల మున్సిపాలిటీ మాజీ చైర్మన్ మర్రి నిరంజాన్ రెడ్డి హాజరై స్వామి వారికి ప్రత్యేక పూజలు నిర్వహించారు. అనంతరం కళ్యానోత్సవంలో పాల్గొన్నారు.ఈ సందర్భంగా వారు మాట్లాడుతూ.. శ్రీ రాముడి ఆశీస్సులు ఆదిబట్ల ప్రజలపై ఉండాలని ఆదిబట్ల ప్రజలు సుఖ:సంతోషలతో ఉండాలని శ్రీ రాముడిని కోరినట్లు పల్లె గోపాల్ గౌడ్ తెలిపారు. ఈ కార్యక్రమంలో బి ఉమా వెంకట్ రెడ్డి, బి.జంగారెడ్డి, కోరె కళమ్మ జంగయ్య, పల్లె రజిని కాంత్, పల్లె సాంబయ్య గౌడ్, జమ్మ శ్రీశైలం, జీ సత్తయ్య, జీ చంద్రశేఖర్ గౌడ్, జమ్మ రాజు,మాజీ కౌన్సిలర్ పాండు రంగారెడ్డి,బి.అశోక్, డి, సురేష్, కె. శివకుమార్, సత్తయ్య గౌడ్ భజన మండల సభ్యులు రవి గౌడ్, బి. రాజు, రఘువిరు గౌడ్, మాజీ సర్పంచ్ బి. రాజు తదితరులు పాల్గొన్నారు.

వీధిలో చీకట్లు... జనానికి ఇక్కట్లు కథనానికి స్పందన

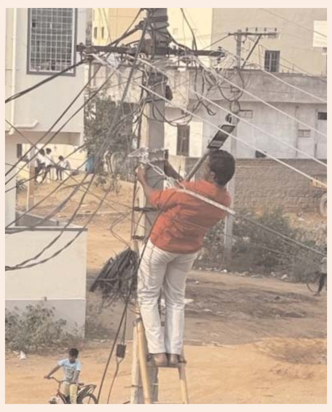

ఇబ్రహీంపట్నం,6తెలంగాణ గీతం: ఇబ్రహీంపట్నం మున్సిపాలిటీలోని 12వ వార్డు రహదారుల్లో వీధి దీపాలు లేక చిమ్మ చీకట్లు అనే కథనం తెలంగాణ గీతంలో ఆదివారం రావడంతో ఇబ్రహీంపట్నం మున్సిపాలిటీ అధికారులు స్పందించి 12వ వార్డులో వెలుగని వీధి దీపాలు తొలంగించి కొత్త లైట్లను ఏర్పాటు చేసారు.దింతో ఇబ్రహీంపట్నం మున్సిపాలిటీ కమిషనర్, తెలంగాణ గీతం దినపత్రికాకు కాలనీ వాసులు కృతజ్ఞతలు తెలిపారు.

ఆంజనేయస్వామి ఆలయంలో ప్రత్యేక పూజలు

కద్తాల్,ఏప్రిల్ 6ట తెలంగాణ గీతం : కడ్తాల మండల కేంద్రంలోని గానుగుమర్ల గ్రామపంచాయతీలో శ్రీరామనవమి వేడుకలను పురస్కరించుకొని శ్రీశ్రీ అభయాంజనేయ స్వామి దేవాలయంలో ఆదివారం శిఖర ప్రతిష్ట కార్యక్రమానికి మాజీ ఎమ్మెల్యే జైపాల్ యాదవ్, మిషన్ భగీరథ మాజీ వైస్ చైర్మన్ ఉప్పల వెంకటేష్ గుప్తా, డిసిసిబి డైరెక్టర్ గంప వెంకటేష్ గుప్తాలు హాజరై ప్రత్యేక పూజలు చేశారు. ఈ సందర్భంగా అన్న ప్రసాద వితరణ కార్యక్రమాలు నిర్వహించారు. అనంతరం తీర్థప్రసాదాలు స్వీకరించారు. ఈ కార్యక్రమంలో ఆలయ కమిటీ చైర్మన్ సేవ్య నాయక్, మాజీ సర్పంచ్ మోత్యా నాయక్, నాయకులు సక్రు నాయక్, హరి, ముఖేష్, రాకేష్, గోపి, శ్రీకాంత్, రవి, శ్రీను తదితరులు పాల్గొన్నారు.

ఘనంగా హజ్రత్ సయ్యద్ జలాలోద్దీన్ షావాలి గందోత్సవం

ఆమనగల్లు,ఏప్రిల్ 6ట తెలంగాణ గీతం : అమనగల్లు పట్టణంలో శనివారం రాత్రి హజ్రత్ సయ్యద్ జలాలోద్దీన్ షావాలి గందోత్సవాన్ని పట్టణంలోని మైనార్టీ నాయకులు, యువకులు ఘనంగా నిర్వహించారు. ఈ సందర్భంగా , మీర్జా అలీబెగ్, సయ్యద్ ఖలీల్, ఎండిమౌజమ్,చాంద్ పాష ల ఇంటి నుండి బయలుదేరిన గంధంలో పెద్ద సంఖ్యలో ముస్లిం సోదరులు పాల్గొని పుర వీదుల గుండగందోత్సవంతో భారీ ర్యాలీ నిర్వహించారు. నారే తక్బీర్ – నారే రీసాలత్ అంటూ నినాదాలు చేశారు అనంతరం హజ్రత్ సయ్యద్ జలాలోద్దీన్ షావాలి దర్గా వద్దకు గందోత్సవాన్ని తీసుకువచ్చి సమర్పించారు మౌలానా అబ్దుల్ వాహెద్ , మౌలానా కరీం, ఆధ్వర్యంలో ప్రత్యేక దువ్వ ప్రార్థనలు, సాలామ్ కార్యక్రమం నిర్వహించారు. ఈ కార్యక్రమంలో ముస్లిం మైనార్టీ నాయకులు మొహమ్మద్ మాసూమ్, జబ్బార్, జలాల్, బాబా షర్ఫుద్దీన్, ఖాదర్ ఖాద్రి, షేక అహ్మద్, రజాక్, మజీద్ ఖురేషి, జహంగీర్, షఫీ ఉల్లా, మహబూబ్ ఖురేషి, కరీం, ఇస్మాయిల్, అజీమ్, హనీఫ్, సాజిద్ , ఇమ్రాన్, అకరం, అన్వర్,బాబా, రావూఫ్, అహ్మద్, ముదస్సిర్, తదితరులు పాల్గొన్నారు.

నాగార్జున సాగర్ డ్యాం పరిధిలో మరోసారి అగ్నిప్రమాదం

నల్గొండ: నాగార్జునసాగర్ డ్యాం పరిధిలో మరోసారి అగ్నిప్రమాదం సంభవించింది. ఎర్త్ డ్యాం వద్ద ఒక్కసారిగా పెద్దఎత్తున మంటలు చెలరేగాయి. ప్రమాదాన్ని గుర్తించిన స్థానికులు, డ్యాం అధికారులు వెంటనే అగ్నిమాపక సిబ్బందికి సమాచారం అందించారు. హుటాహుటిన అక్కడికి చేరుకున్న ఫైర్ సిబ్బంది మంటలను అదుపులోకి తెచ్చారు. అయితే అప్పటికే ఎర్త్ డ్యాంపై ఉన్న విద్యుత్ వైర్లు, సీసీ కెమెరాలు దగ్ధం అయ్యాయి. మరోవైపు గడిచిన రెండు, మూడు నెలల్లోనే నాగార్జున సాగన్ డ్యాం వద్ద పలుమార్లు అగ్నిప్రమాదం జరిగినట్లు అధికారులు చెబుతున్నారు. అసలు నిప్పు ఎలా పుడుతుందనే విషయం అర్థం కావడం లేదని అంటున్నారు. ఫిబ్రవరి 15వ తేదీన డ్యాం వద్ద డీఫారెస్ట్ ఏరియాలో అగ్నిప్రమాదం చోటు చేసుకుంది. మంటలు వ్యాపించి చెట్లు, మొక్కలు దగ్ధమైయ్యాయి. ఫిబ్రవరి 21న మళ్లీ సేమ్ సీన్ రిపీట్ అయ్యింది. డీఫారెస్ట్ ఏరియాలో మంటలు చెలరేగి చెట్లు, మొక్కలు కాలిపోయాయి. మార్చి 19న సైతం ప్రధాన ఎర్త్ డ్యాం వద్ద మంటలు వ్యాపించాయి. అక్కడ్నుంచి శివుడి పార్క్ వరకూ చెట్లు అగ్నిప్రమాదానికి గురయ్యాయి. అధికారుల సమాచారంతో అగ్నిమాపక సిబ్బంది అక్కడికి చేరుకుని మంటలను అదుపు చేశారు. అయితే తరచూ ప్రమాదాలు ఎందుకు జరుగుతున్నాయనే విషయం మాత్రం అధికారులకు అంతుచిక్కడం లేదు. మంటలు ఎందుకు వ్యాపిస్తున్నాయనే విషయం అర్థంకాక అధికారులు తలలు పట్టుకుంటున్నారు.

చర్లపటేల్ గూడలో ఘనంగా సీతారాముల కల్యాణం

హాజరైన ప్రజ సేవకుడు జై శ్రీ రామ్ రెడ్డి

ఇబ్రహీంపట్నం, 6తెలంగాణ గీతం : శ్రీరామ నవమి సందర్భంగా ఇబ్రహీంపట్నం మండలం చర్లపటేల్ గూడ గ్రామంలో సీతారాముల ఆదివారం గ్రామ ప్రజలు అత్యంత భక్తిశ్రద్ధలతో సీతారాముల కల్యాణాన్ని కన్నుల పండువుగా జరిపించారు.ఊరంతా పందిళ్లు.. మదినిండా భక్తి పరవళ్లు.. జనక రాజపుత్రిక జానకీదేవికి దశరథ సుతుడు శ్రీరామచంద్రుడి కల్యాణం ఆదివారం కమనీయంగా జరిగింది. ఇబ్రహీంపట్నం మండలం చర్లపటేల్ గూడ గ్రామంలో సీతారాముల కల్యాణాన్ని వేడుకగా నిర్వహించారు. అభిజిత్ లఘ్నంలో సీతమ్మ, రామయ్య శిరస్సులపై అర్చకస్వాములు జీలకర్ర, బెల్లం ఉంచారు. కల్యాణ విశిష్టతను వివరిస్తుండగా అర్చక స్వాములు వివాహ మహొత్స వాన్ని, స్వామి వారి కల్యాణంతో ప్రాంగణాలు వైకుంఠ శోభను సంతరించు కున్నాయి.శ్రీరామనవమి వేడుకలు రామాలయాల్లో ఘనంగా నిర్వహించారు. అశేష భక్తజన సందోహం నడుమ వేద మంత్రాలు, మంగళ వాయిద్యాలతో పండితులు సీతారాముల కల్యాణమహొత్సవాన్ని వైభవంగా, అత్యంత భక్తి శ్రద్దలతో ఘనంగా నిర్వహించారు. జై శ్రీ రామ్ రెడ్డి కుమారుడు,నర్సింహా రెడ్డి దంపతులు కల్యాణాన్ని నిర్వహించారు. అనంతరం పానకం, వడపప్పు, చలివిడి, పులిహొర భక్తులకు అన్నదాన కార్యక్రమం చేసారు.పంపిణీ చేశారు.ఈ సందర్భంగా జై శ్రీ రామ్ రెడ్డి మాట్లాడుతూ... శ్రీ రాముడి ఆశీస్సులు గ్రామ ప్రజలపై ఉండాలని, గ్రామ ప్రజలు సుఖ:సంతోషలతో ఉండాలని శ్రీరాముడిని కోరినట్లు తెలిపారు.వచ్చే సంవత్సరం గ్రామస్తుల, నాయకుల, పెద్దల సహకారంతో శ్రీరాముడి కళ్యాణం నూతన దేవాలయంలో చేస్తామని తెలిపారు.ఈ కార్యక్రమంలో గ్రామ మాజీ సర్పంచులు, దేవాలయ కమిటీ సభ్యులు, గ్రామ పెద్దలు, యువకులు, మహిళలు తదితరులు పాల్గొన్నారు.

ఇబ్రహీంపట్నంలో ఘనంగా సీతారాముల కల్యాణం

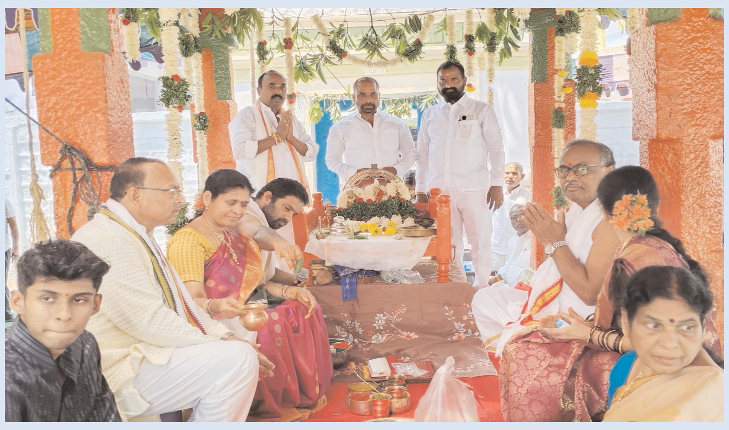

ఇబ్రహీంపట్నం,6తెలంగాణ గీతం : శ్రీరామ నవమి సందర్భంగా ఇబ్రహీంపట్నం మున్సిపాలిటీలో ఆదివారం సీతారాముల కల్యాణం.. అంగరంగ వైభవంగా జరగింది. పందిళ్లు.. మదినిండా భక్తి పరవళ్లు.. జనక రాజపుత్రిక జానకీదేవికి దశరథ సుతుడు శ్రీరామచంద్రుడి కల్యాణం ఆదివారం కమనీయంగా జరిగింది. ఇబ్రహీంపట్నం మున్సిపాలిటీలో సీతారాముల కల్యాణాన్ని వేడుకగా నిర్వహించారు. అభిజిత్ లఘ్నంలో సీతమ్మ, రామయ్య శిరస్సులపై అర్చకస్వాములు జీలకర్ర, బెల్లం ఉంచారు. కల్యాణ విశిష్టతను వివరిస్తుండగా అర్చక స్వాములు వివాహ మహొత్స వాన్ని, స్వామి వారి కల్యాణంతో ప్రాంగణాలు వైకుంఠ శోభను సంతరించు కున్నాయి.శ్రీరామనవమి వేడుకలు రామాలయాల్లో ఘనంగా నిర్వహించారు. అశేష భక్తజన సందోహం నడుమ వేద మంత్రాలు, మంగళ వాయిద్యాలతో పండితులు సీతారాముల కల్యాణమహొత్సవాన్ని వైభవంగా, అత్యంత భక్తి శ్రద్దలతో ఘనంగా నిర్వహించారు.కళ్యాణంలో పాల్గొన్ని దంపతులు కల్యాణాన్ని ఘనంగా నిర్వహించారు.అనంతరం పానకం, వడపప్పు, చలివిడి, పులిహొర భక్తులకు అన్నదాన కార్యక్రమం చేసారు.పంపిణీ చేశారు. సీతారాముల కళ్యాణం తిలకించేందుకు చుట్టుపక్కల ప్రాంతాల నుండి వేలాది మంది భక్తులు తరలి వచ్చారు.స్వామి వారి కళ్యాణోత్సవానికి ముఖ్యఅతిధులుగా హాజరైన బిఆర్ఎస్ పార్టీ ఇబ్రహీంపట్నం మున్సిపాలిటీ సీనియర్ నాయకులు ఆకుల యాదగిరి, బి జెపి రాష్ట్ర నాయకులు ముత్యాల భాస్కర్ హాజరై స్వామి వారికి ప్రత్యేక పూజలు నిర్వహించారు. అనంతరం కళ్యానోత్సవంలో పాల్గొన్నారు.ఈ సందర్భంగా వారు మాట్లాడుతూ.. శ్రీ రాముడి ఆశీస్సులు ప్రజలపై ఉండాలని ప్రజలు సుఖ:సంతోషలతో ఉండాలని వర్షాలు కూరవాలని శ్రీ రాముడిని కోరినట్లు ఆకల యాదగిరి తెలిపారు. ఈ కార్యక్రమంలో శ్రీ ఆంజనేయ స్వామి దేవాలయ కమిటీ సభ్యులు పాల్గొన్నారు.

విద్యారంగ సమస్యలు పరిష్కరించాలి - ఎస్ఎఫ్ఐ

- పోల్కంపల్లిలో ఎస్ఎఫ్ఐ నూతన గ్రామ కమిటి ఎన్నిక
- ఎస్ఎఫ్ఐ జిల్లా మాజీ ఉపాధ్యక్షులు పి.స్టాలిన్

ఇబ్రహీంపట్నం,6తెలంగాణ గీతం : విద్యారంగ సమస్యలు పరిష్కరించాలని ఎస్ఎఫ్ఐ జిల్లా మాజీ ఉపాధ్యక్షులు పి.స్టాలిన్ అన్నారు ఇబ్రహీంపట్నం మండల పరిధిలోని పోల్కంపల్లి గ్రామంలో ఎస్ఎఫ్ఐ ముఖ్య కార్యకర్తల సమావేశం జరిగింది ఈ సమావేశానికి స్టాలిన్ హాజరై మాట్లాడుతూ కేంద్ర,రాష్ట్రం ప్రభుత్వాలు విద్యారంగాన్ని భ్రష్టు పట్టిస్తున్నాయని అన్నారు. పెండింగ్ లో ఉన్న స్కాలర్షిప్లను విడుదల చేయాలి ప్రభుత్వాని డిమాండ్ చేశారు. విద్యార్థుల సమస్యల పట్ల ఎస్ఎఫ్ఐ నిరంతరం పోరాటం చేస్తుందని తెలిపారు అనంతరం నూతన గ్రామ కమిటీని ఎన్నుకున్నారు. నూతన గ్రామ అధ్యక్షులుగా వి. చరణ్, కార్యదర్శిగా పి.శ్రీహరి ఉపాధ్యక్షులుగా వికాస్, సంజయ్, కార్తీక్, శివ శంకర్, భగత్, ఈశ్వర్ సహాయ కార్యదర్శులుగా అర్జున్, వి కార్తీక్, ప్రకాష్ కారత్ కౌశిక్, నవీన్ వరప్రసాద్ లు ఎన్నికయ్యారు ఈ కార్యక్రమంలో వ్యవసాయ కార్మిక సంఘం మండల అధ్యక్షులు ఏ.నరసింహా, నాయకులు పి.యాదయ్య, రైతు సంఘం గ్రామ కార్యదర్శి కంబాలపల్లి శ్రీనివాస్ తదితరులు పాల్గొన్నారు.